

Comunità che si incontrano 2026

Mutualità tra desiderio di cura e bisogno di responsabilità

Una giornata dedicata all'esplorazione delle pratiche di cura e di presa di responsabilità esistenti nelle nostre comunità e di connessione tra esperienze e reti comunitarie di territori differenti.

Partecipano:

- **Mag6** Cooperativa di finanza autogestita
- **Campi Aperti** Associazione contadina per la sovranità alimentare
- **Rete Appenninica** Comunità diffusa delle valli dell'Appennino bolognese
- Alvador – La Comune Ecovillaggio nelle colline reggiane
- ... e altre realtà ed esperienze collettive del territorio reggiano

**Domenica 22 febbraio 2026 dalle
9:45 alle 17:00
presso “La Collina” Reggio Emilia**

[Iscriviti entro il 9 febbraio](#)

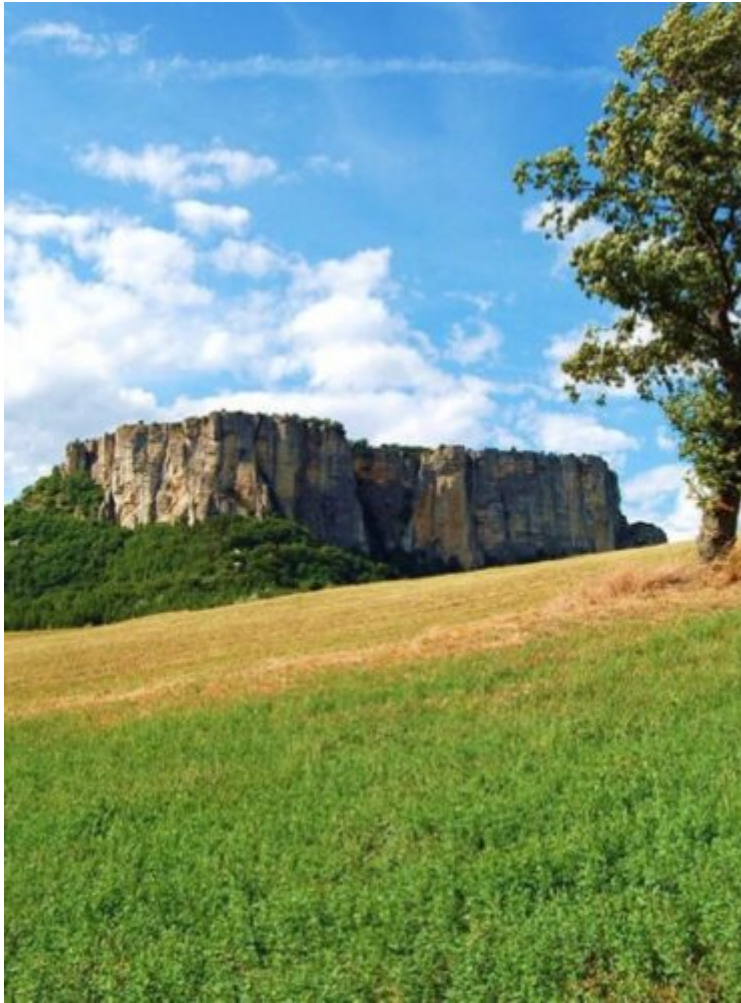



Comunità che si incontrano **22.02.26**

**TRA DESIDERIO DI CURA E
BISOGNO DI
RESPONSABILITÀ**

Una giornata dedicata
all'esplorazione delle pratiche di
cura e di presa di responsabilità
esistenti nelle nostre comunità e di
connessione tra esperienze e reti
comunitarie di territori differenti.



Partecipano

Mag6

Cooperativa di finanza autogestita

Campi Aperti

Associazione contadina
per la sovranità alimentare

Rete Appenninica

Comunità diffusa delle valli
dell'Appennino bolognese

Alvador - La Comune

Ecovillaggio nelle colline reggiane

**... e altre realtà ed esperienze
collettive del territorio reggiano**

ISCRIVITI ENTRO IL 9/02
tinyurl.com/Mag6-feb26



Domenica

**22 febbraio 2026
dalle 9:45 alle 17:00
presso "La Collina"
Reggio Emilia**

Per info o dettagli contatta Mariangela - mariangela@mag6.it

Comunità che si incontrano

22.02.26

TRA DESIDERIO DI CURA E
BISOGNO DI RESPONSABILITÀ

PROGRAMMA DELLA GIORNATA

9:45

Accoglienza e saluti

10:00 – 13:00

Esplorazione facilitata sul senso di essere comunità oggi. Quali sono gli ingredienti principali del nostro stare insieme? Come mettiamo in pratica la cura e la presa di responsabilità per costruire la fiducia reciproca nei nostri collettivi? Quali sono i **bisogni principali** che percepiamo nelle comunità che viviamo e/o attraversiamo?

IL PRANZO

Pranzo a cura della Collina. Il contributo economico è libero – Prenotazioni entro il 9/02/2026: <https://tinyurl.com/Mag6-feb26>

Porta bicchiere e stoviglie da casa, riutilizzabili, per minimizzare i rifiuti.

MERENDA CONDIVISA

Ti invitiamo a portare qualcosa di dolce o salato **da condividere durante le pause.**



INFO LOGISTICHE

Cooperativa La Collina, presso la "Casina"

Via C. Teggi 38a, loc. Codemondo, Reggio nell'Emilia

Posizione: <https://maps.app.goo.gl/BrqLveVklBvjzDcgZ>

Cerca sulla mappa **"La Collina Campo Giochi"** oppure percorri 250 m circa nella via che porta al Natura Sì e alla Cooperativa e parcheggia attorno alla casa. Troverai dei cartelli a segnalare i possibili parcheggi e il luogo dell'Assemblea.

13.00

Pranzo

14:30 – 16:00

Condivisione di esperienze da altri territori attraverso la narrazione delle pratiche e delle relazioni che legano Mag6 alle comunità diffuse di Campi Aperti e della Rete Appenninica, sul territorio bolognese. In che modo la finanza mutualistica e solidale può essere uno strumento a supporto della costruzione di **relazioni di fiducia** nelle nostre comunità?

16:00–17:00

Esplorazione facilitata con tutte le realtà e le reti comunitarie presenti, a partire da quelle del territorio reggiano, per **scambiarsi informazioni e sognare nuove possibilità insieme, per consolidare e supportare le nostre comunità oggi.**

